

Afectacion por: Via Publica 6.00m a partir de. el eje del mismo.

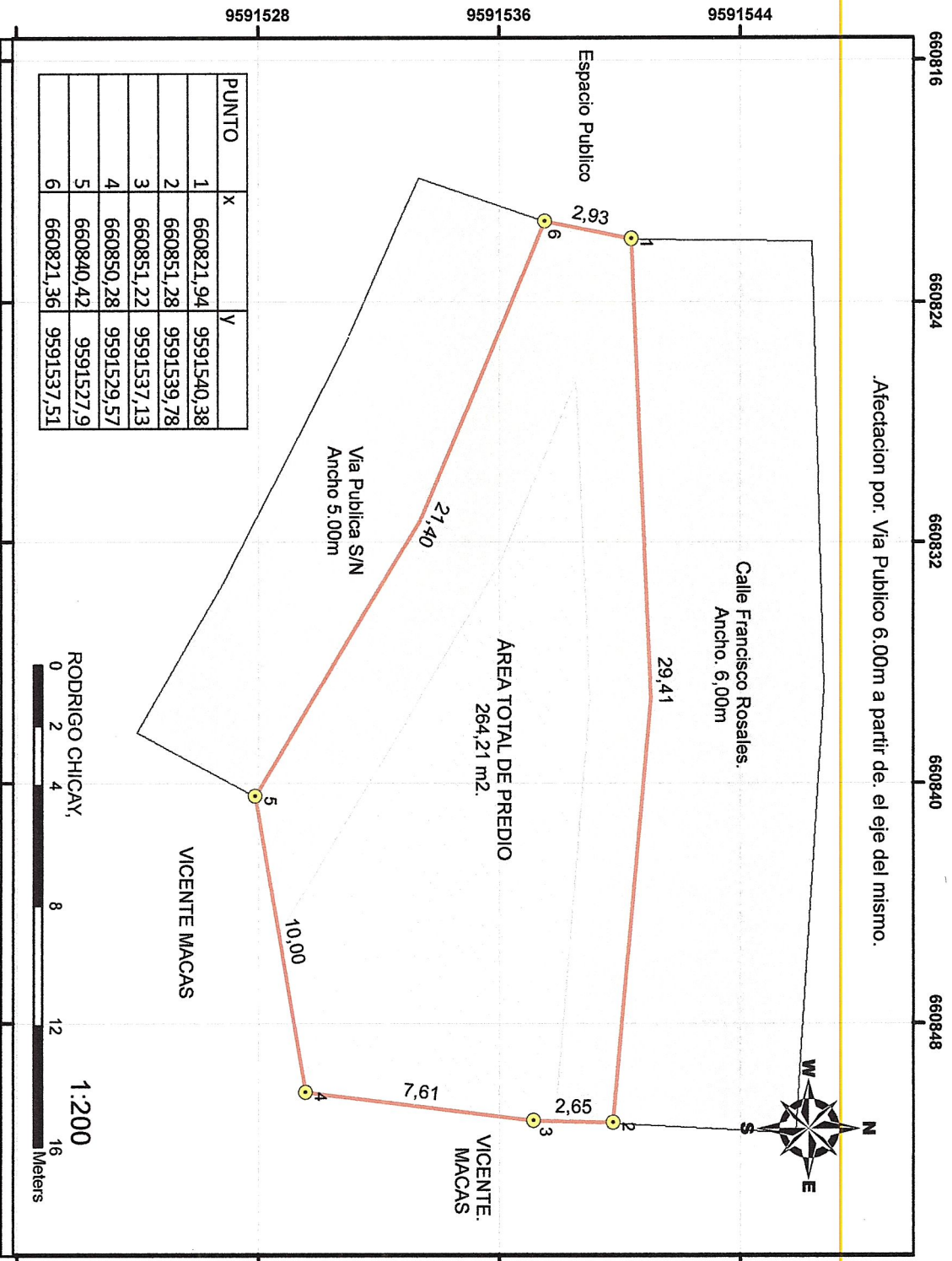

PUNTO	X	Y
1	660821,94	9591540,38
2	660851,28	9591539,78
3	660851,22	9591537,13
4	660850,28	9591529,57
5	660840,42	9591527,9
6	660821,36	9591537,51

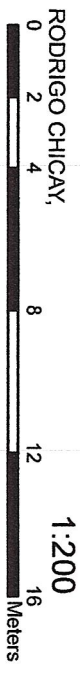

VÁLIDO PARA ADJUDICACIÓN DE PREDIO URBANO

LEVANTAMIENTO PLANIMETRICO DEL TERRENO DE POSESION DEL SR. MANUEL FRANCISCO YANZA ORDONEZ,

Lugar y Fecha: Zaruma. Octubre del 2025.

Observación:

- El precio en tramite de adjudicacion se encuentra dentro del area urbana, determinada por el GAD Municipal de Zaruma.
- El levantamiento planimetrico, asi como la linderacion, se realizo "in situ", segun informacion proporcionada por el poseionario.

LINDEROS Y MEDIDAS ACTUALES		
Orientación	Longitud	Colindantes
Norte:	29,41 m.	Calle Francisco Rosales de P01-P02 (29,41 m.)
Sur:	31,40 m.	Vicente Macas de P04-P05 (10,00 m.), Via S/N de P05-P06 (21,40m)
Este:	10,26 m.	Vicente Macas de P02-P04 (2,65+7,61 m.)
Oeste:	2,93 m.	Espacio Publico de P06-P01 (2,93 m.)



POSESIONARIO:

MANUEL FRANCISCO YANZA ORDONEZ

RESPONSABILIDAD TÉCNICA:

Arq. Jessica León Armiños

TÉCNICO DE GESTIÓN DE PLANIFICACIÓN

Ing. Gonzalo Mora Mora

DIREC. GEST. SERV. PÚBLICOS.

Ing. Carlos Valdiviezo Rivera

UBICACIÓN POLÍTICA ADMINISTRATIVA

Baño: Guizhaguina
Parroquia: Guizhaguina.
Canton: ZARUMA



Ubicación y Orientación

7°33'6"W